

# Lelystad

Archipel 45 8 | Vraagprijs € 400.000 k.k.

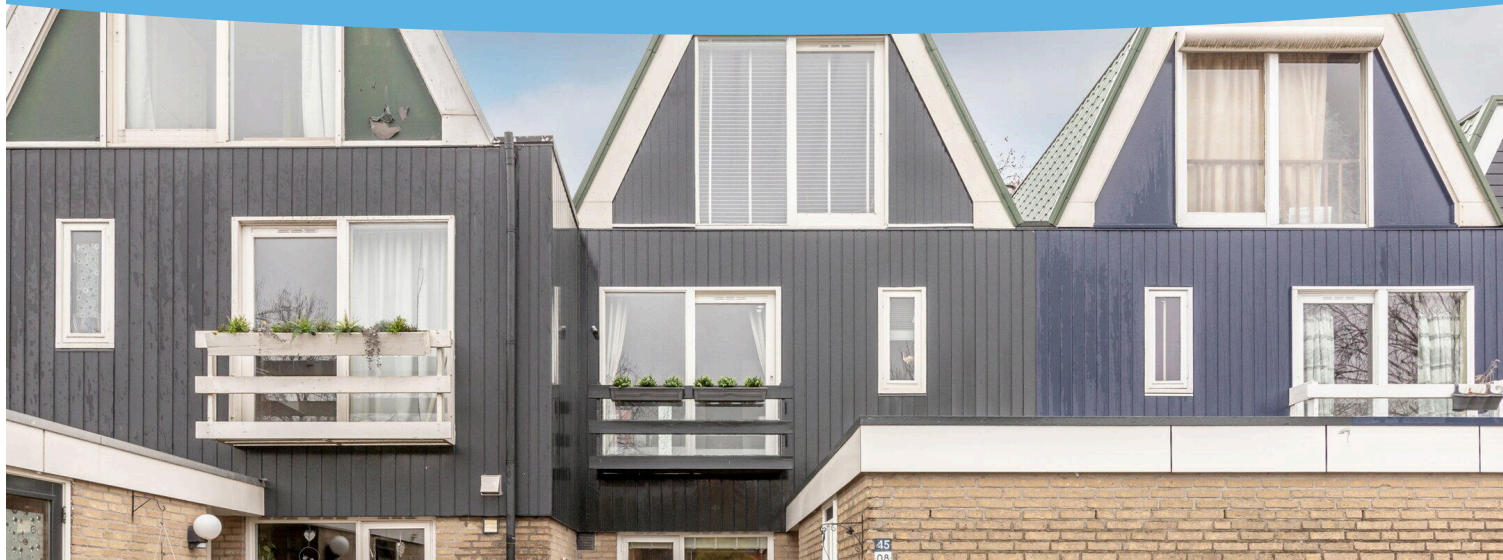

## BESCHIKBAAR

[WWW.ARCHIPEL45-8.NL](http://WWW.ARCHIPEL45-8.NL)

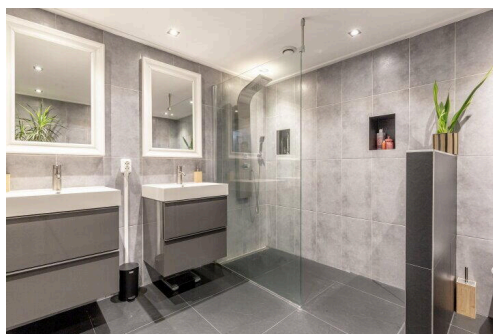
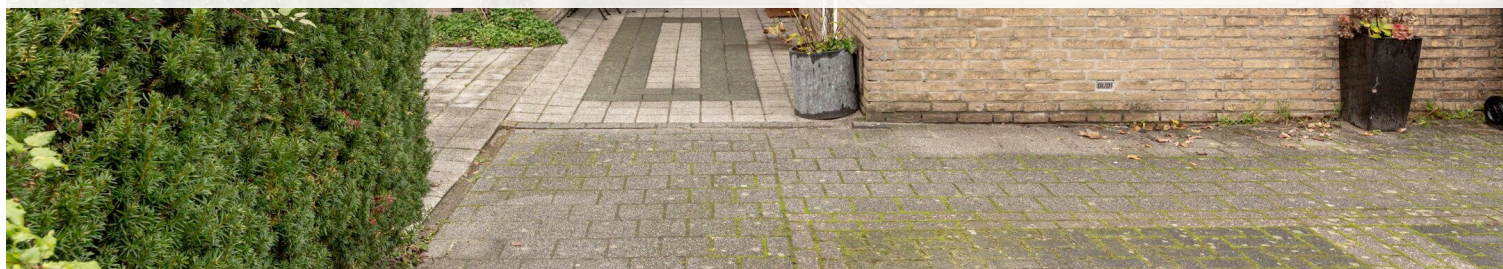

<b>Type object:</b>	Tussenwoning
<b>Bouwjaar:</b>	1979
<b>Woonoppervlakte:</b>	136 m <sup>2</sup>
<b>Perceeloppervlakte:</b>	189 m <sup>2</sup>
<b>Inhoud:</b>	488 m <sup>3</sup>
<b>Aantal kamers:</b>	5 kamers (3 slaapkamers)
<b>Website:</b>	<a href="http://www.archipel45-8.nl">www.archipel45-8.nl</a>

 **Buisman Makelaars**  
*Wij zorgen dat u zich thuis voelt*

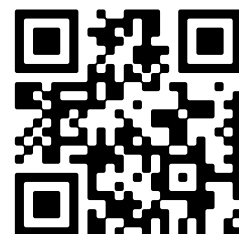

# Omschrijving

**Archipel 45 8, 8224 HX Lelystad**

In de zeer gewilde woonwijk Archipel staat op een kavel van 189m<sup>2</sup> eigen grond deze heerlijk ruime en goed onderhouden klokgevelwoning met aangebouwde stenen berging.

De woning over een ruime woonkamer met een gashaard en schuifpui naar de tuin, een open keuken, met vloerverwarming, in hoekopstelling met diverse inbouwapparatuur. Op de eerste verdieping vindt u twee ruime slaapkamers en een vergrootte en luxe afgewerkte badkamer. De zolder is zeer ruim en biedt naast een royale voorzolder ook een derde slaapkamer. Als slotstuk, maar zeker niet het minste, beschikt deze woning over een maar liefst 20 meter diepe achtertuin met diverse zitjes.

De wijk Archipel staat bekend om zijn kindvriendelijke woonhofjes en groene woonomgeving, maar ook om de centrale ligging nabij het stadshart en Centraal Station van Lelystad.

Interesse en wilt u deze woning bezichtigen? Neem dan gerust, eventueel via uw NVM-aankoopmakelaar, contact met ons op.

## Indeling

Begane grond: Entree; hal met meterkast, toilet en doorgang naar de berging en woonkamer; berging welke is v.v. elektra en beschikt over een deur naar de voortuin; tuingerichte woonkamer met gashaard en schuifpui naar de tuin; open keuken (vernieuwd in 2018) in hoekopstelling welke is uitgevoerd in lichte kleurstelling en voorzien van de navolgende inbouwapparatuur: een 5-pits gasfornuis met oven, rvs-schouw, vaatwasser, koelkast, combimagnetron, ladenvriezer en flink wat kastruimte.

De keuken is voorzien van vloerverwarming

Eerste verdieping: Ruime overloop; twee slaapkamers van 11,3 en 16,9m<sup>2</sup>; volledig betegelde badkamer (2013) welke is vergroot en voorzien van een inloopdouche, twee wastafels, een tweede toilet (vrijhangend) en een verlaagd plafond met inbouwspots.

De verdieping is voorzien van een laminaatvloer.

Tweede verdieping: Riante voorzolder met de opstelling van de cv-ketel (Vaillant Eco Tech Pure uit 2024) en de witgoedaansluitingen; de voorzolder biedt u voldoende ruimte om hier eventueel een werkplek of slaapkamer te realiseren; derde slaapkamer van 15,2m<sup>2</sup>

Tuin: De tuin is op het noorden gesitueerd en meet ca. 20 diep x 5,5 meter breed.

De tuin is voorzien van een ruim terras bij de woning, erfafscheidingen, een tuinhuis, diverse beplanting en een achterom. Deze tuin is zo diep dat u eigenlijk de gehele dag een plekje in de zon of schaduw kunt uitzoeken.

Prijs: € 400.000,00 kosten koper

Aanvaarding: in overleg.

## Bijzonderheden:

- Bouwjaar: 1979
- Woonoppervlakte: 136m<sup>2</sup>
- Perceeloppervlakte: 189m<sup>2</sup> eigen grond
- Inhoud: 488m<sup>3</sup>
- Overig inpandige ruimte: 8m<sup>2</sup>

- Externe bergruimte: 10m<sup>2</sup>
- De woning is grotendeels v.v. hr++ beglazing
- De woonkamer inclusief open keuken meet maar liefst 47m<sup>2</sup>
- Heerlijke gashaard in de woonkamer
- Keuken vervangen in 2018
- Dak van de woning is vervangen
- Schilderwerk buitenzijde: 2024
- Vloerverwarming in de keuken
- CV Vaillant Eco Tech Pure uit 2024
- Badkamer vergroot en vervangen in 2013
- Meterkast vervangen in 2024
- Energielabel: B
- Een 20 meter diepe achtertuin!
- Heerlijk ruime woning in een autoluwe, kinderrijke buurt, zeer nabij diverse basisscholen, stadscentrum en bosgebied
- De gepubliceerde informatie is indicatief en toegepaste maten betreffen circa maten waaraan nadrukkelijk geen rechten kunnen worden ontleend.

## Kenmerken

Vraagprijs: € 400.000 k.k.

Aanvaarding: In overleg

## Bouw

Object type: Eengezinswoning, tussenwoning

Soort bouw: Bestaande bouw

Bouwjaar: 1979

Soort dak: Samengesteld dak bedekt met bitumineuze dakbedekking, metaal en pannen

## Oppervlakte en inhoud

Woonoppervlakte: 136 m<sup>2</sup>

Perceeloppervlakte: 189 m<sup>2</sup>

Inhoud: 488 m<sup>3</sup>

Externe bergruimte: 10 m<sup>2</sup>

## Indeling

Aantal kamers: 5 kamers (3 slaapkamers)

Aantal badkamers: 1 badkamer en 1 apart toilet

Badkamervoorzieningen: Dubbele wastafel, inloopdouche, en toilet

Aantal woonlagen: 3 woonlagen

Voorzieningen: Mechanische ventilatie en schuifpui

## Energie

Energie label: B

Isolatie: Dakisolatie, gedeeltelijk dubbel glas en muurisolatie

Verwarming: Cv-ketel, gashaard en gedeeltelijke vloerverwarming

Warm water: Cv-ketel

Cv ketel: Vaillant eco tech pure (gas gestookt combiketel uit 2024, eigendom)

## Buitenruimte

Ligging: In woonwijk

Tuin: Achtertuin en voortuin

Achtertuint:	110 m <sup>2</sup> (20,00 meter diep en 5,50 meter breed)
Ligging tuin:	Gelegen op het noorden bereikbaar via achterom

## Bergruimte

Schuur berging:	Aangebouwde stenen berging
Voorzieningen schuur:	Elektra
Soort parkeergelegenheid:	Openbaar parkeren

# Op de kaart

**Archipel 45 8**

Archipel 45 8, 8224 HX Lelystad

[Directions](#)

[View larger map](#)

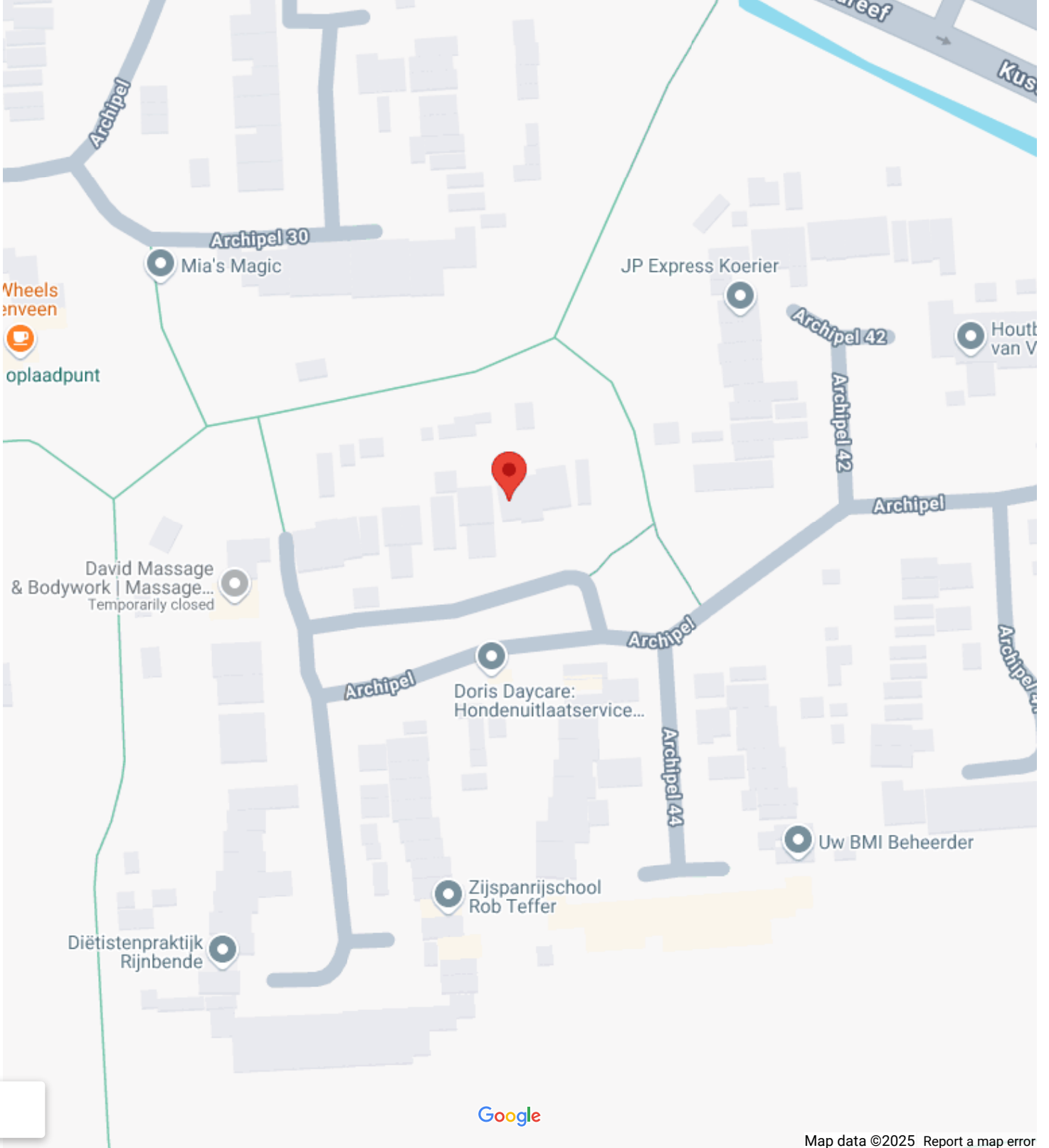

# Op de kaart



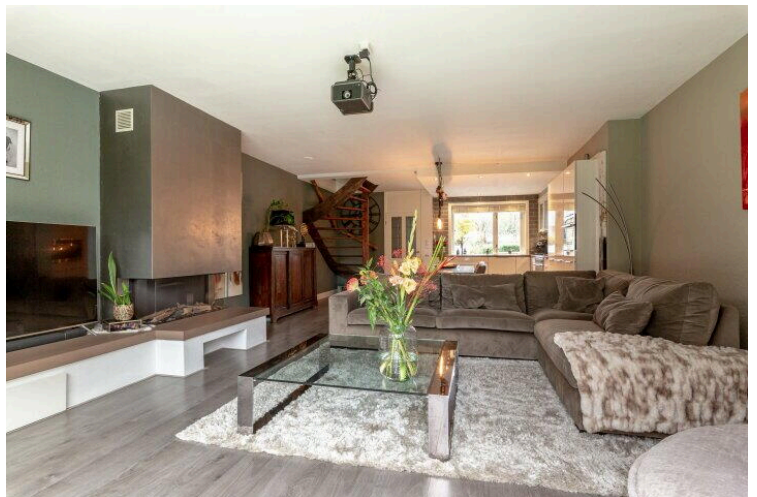
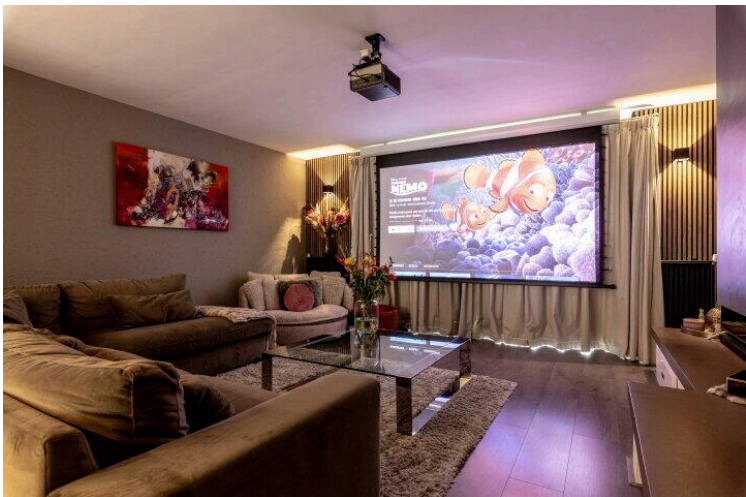
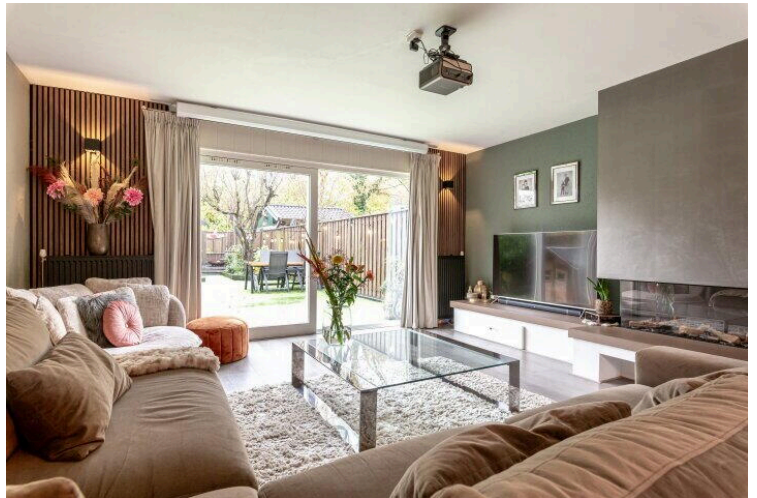



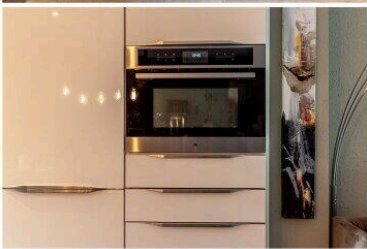

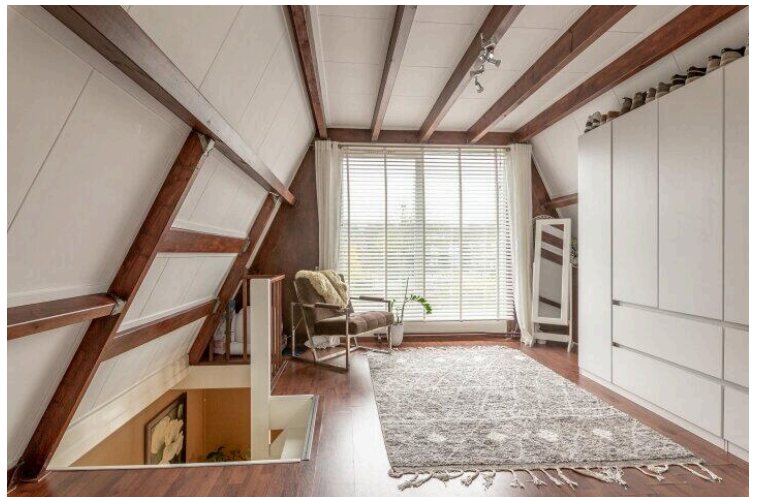
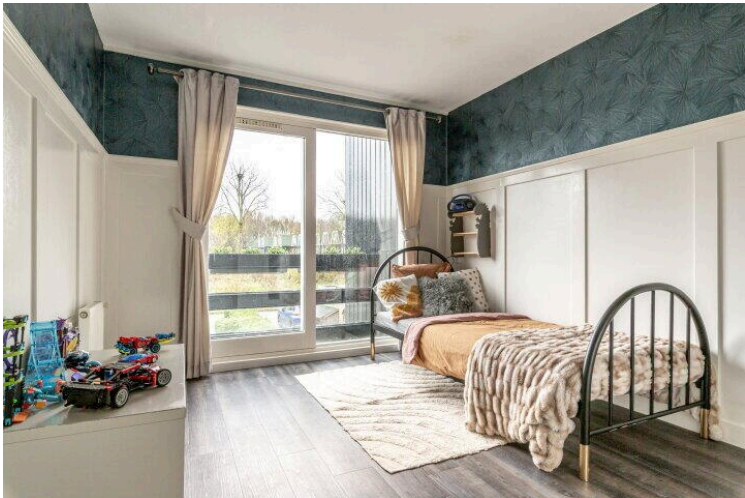
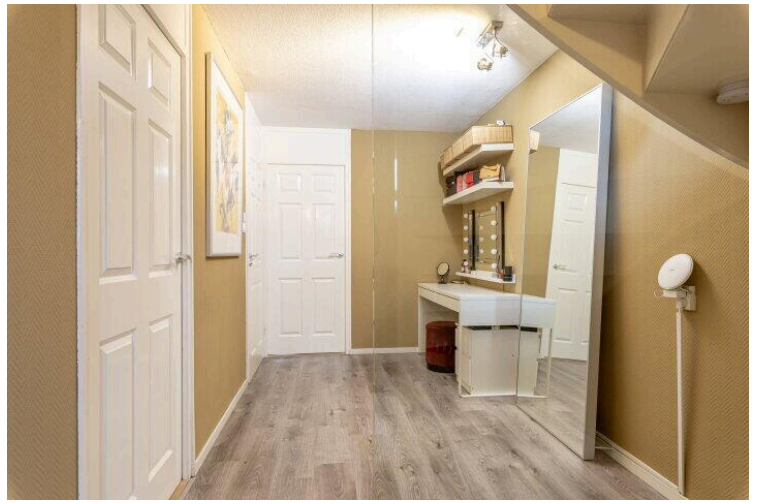
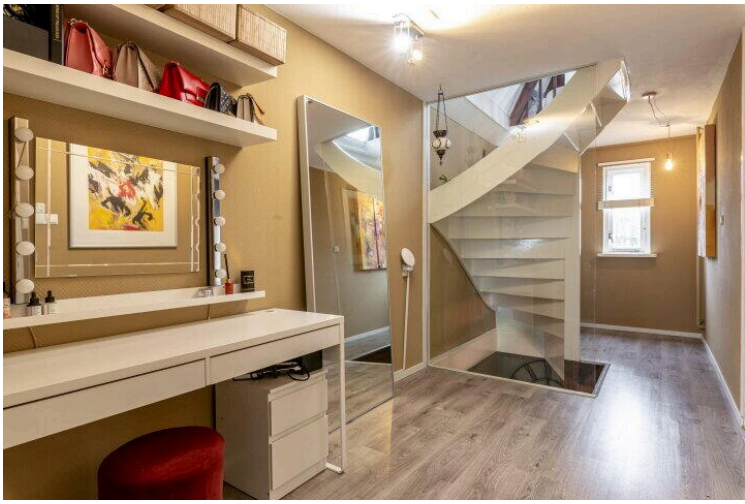

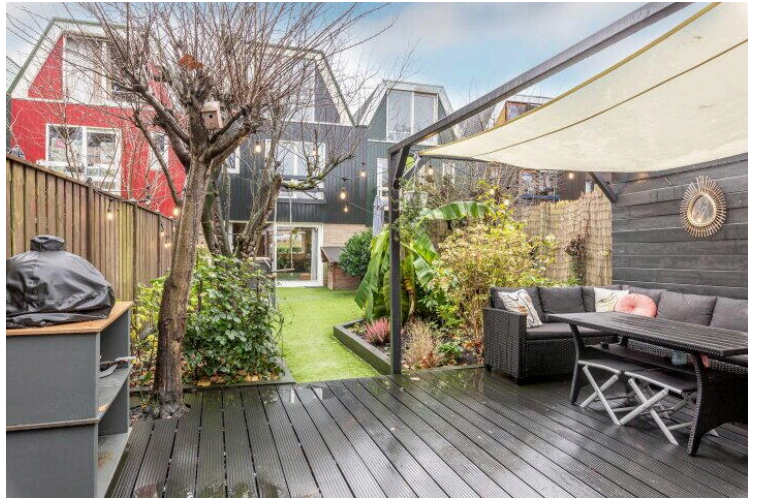
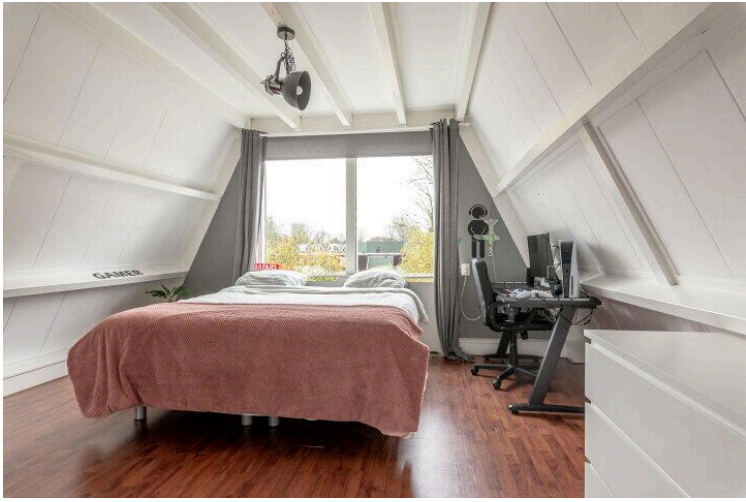

# Lijst van zaken



## Persoonlijke gegevens

Naam:

Adres te verkopen woning: **Archipel 45-08**

Datum:

Voor de onderstaande zaken -ongeacht of ze roerend dan wel onroerend zijn- geldt dat ze soms wel en soms niet in de woning achterblijven. De lijst is bedoeld om duidelijkheid te scheppen om discussies achteraf te voorkomen.

**Let op!** Indien er geen duidelijkheid bestaat omtrent een zaak en/of indien er geen nadere afspraken zijn gemaakt over een zaak betekent dit dat de betreffende zaak wordt meegenomen door verkoper en dus **niet** achterblijft in de woning.

	Blijft achter	Gaat mee	Kan worden overgenomen	n.v.t.
<b>Woning</b>				
<b>Interieur</b>				
Verlichting, te weten:				
- inbouwspots/dimmers	<input checked="" type="checkbox"/>	<input type="checkbox"/>	<input type="checkbox"/>	<input type="checkbox"/>
- losse (hang)lampen	<input type="checkbox"/>	<input type="checkbox"/>	<input checked="" type="checkbox"/>	<input type="checkbox"/>
- plafonnieres	<input type="checkbox"/>	<input type="checkbox"/>	<input checked="" type="checkbox"/>	<input type="checkbox"/>
- lamp keuken	<input type="checkbox"/>	<input checked="" type="checkbox"/>	<input type="checkbox"/>	<input type="checkbox"/>
(Losse)kasten, legplanken, te weten:				
- kasten	<input type="checkbox"/>	<input type="checkbox"/>	<input checked="" type="checkbox"/>	<input type="checkbox"/>
-	<input type="checkbox"/>	<input type="checkbox"/>	<input type="checkbox"/>	<input type="checkbox"/>
Raamdecoratie/zonwering binnen, te weten:				
- gordijnrails/ gordijnen/ vitrages/ rolgordijnen	<input type="checkbox"/>	<input type="checkbox"/>	<input checked="" type="checkbox"/>	<input type="checkbox"/>
- lamellen/ jaloezieën/ luxaflex	<input type="checkbox"/>	<input type="checkbox"/>	<input checked="" type="checkbox"/>	<input type="checkbox"/>
-	<input type="checkbox"/>	<input type="checkbox"/>	<input type="checkbox"/>	<input type="checkbox"/>
Vloerdecoratie, te weten:				
- vloerbedekking	<input type="checkbox"/>	<input type="checkbox"/>	<input type="checkbox"/>	<input checked="" type="checkbox"/>
- parketvloer/ laminaat/ houten vloer (delen)	<input checked="" type="checkbox"/>	<input type="checkbox"/>	<input type="checkbox"/>	<input type="checkbox"/>
- plavuizen/ PVC	<input checked="" type="checkbox"/>	<input type="checkbox"/>	<input type="checkbox"/>	<input type="checkbox"/>
-	<input type="checkbox"/>	<input type="checkbox"/>	<input type="checkbox"/>	<input type="checkbox"/>
(Voorzet) openhaard met toebehoren	<input type="checkbox"/>	<input type="checkbox"/>	<input type="checkbox"/>	<input checked="" type="checkbox"/>
Allesbrander	<input type="checkbox"/>	<input type="checkbox"/>	<input type="checkbox"/>	<input checked="" type="checkbox"/>
Houtkachel/ (gas) kachels	<input checked="" type="checkbox"/>	<input type="checkbox"/>	<input type="checkbox"/>	<input type="checkbox"/>
Designradiator(en)	<input type="checkbox"/>	<input type="checkbox"/>	<input type="checkbox"/>	<input checked="" type="checkbox"/>
Overig, te weten:				
- Spiegel(s) los of vast	<input type="checkbox"/>	<input type="checkbox"/>	<input checked="" type="checkbox"/>	<input type="checkbox"/>
Welke ruimtes: overloop				
<b>Keuken</b>				
Keukenblok (met bovenkasten)	<input checked="" type="checkbox"/>	<input type="checkbox"/>	<input type="checkbox"/>	<input type="checkbox"/>
Keuken (inbouw)apparatuur, te weten:				
- Kookplaat/ (gas) fornuis	<input checked="" type="checkbox"/>	<input type="checkbox"/>	<input type="checkbox"/>	<input type="checkbox"/>
- afzuigkap	<input checked="" type="checkbox"/>	<input type="checkbox"/>	<input type="checkbox"/>	<input type="checkbox"/>
- (combi)-oven	<input checked="" type="checkbox"/>	<input type="checkbox"/>	<input type="checkbox"/>	<input type="checkbox"/>

# Lijst van zaken



- (combi)-magnetron	<input checked="" type="checkbox"/>	<input type="checkbox"/>	<input type="checkbox"/>	<input type="checkbox"/>
- koelkast	<input checked="" type="checkbox"/>	<input type="checkbox"/>	<input type="checkbox"/>	<input type="checkbox"/>
- vriezer	<input checked="" type="checkbox"/>	<input type="checkbox"/>	<input type="checkbox"/>	<input type="checkbox"/>
- vaatwasser	<input checked="" type="checkbox"/>	<input type="checkbox"/>	<input type="checkbox"/>	<input type="checkbox"/>
- Quooker	<input type="checkbox"/>	<input type="checkbox"/>	<input type="checkbox"/>	<input checked="" type="checkbox"/>
-	<input type="checkbox"/>	<input type="checkbox"/>	<input type="checkbox"/>	<input type="checkbox"/>

## Sanitair/sauna

Toilet met de volgende toebehoren:

- toiletrolhouder	<input checked="" type="checkbox"/>	<input type="checkbox"/>	<input type="checkbox"/>	<input type="checkbox"/>
- toiletborstel(houder)	<input checked="" type="checkbox"/>	<input type="checkbox"/>	<input type="checkbox"/>	<input type="checkbox"/>
-	<input type="checkbox"/>	<input type="checkbox"/>	<input type="checkbox"/>	<input type="checkbox"/>

Badkamer met de volgende toebehoren:

- wastafelmeubel	<input checked="" type="checkbox"/>	<input type="checkbox"/>	<input type="checkbox"/>	<input type="checkbox"/>
- planchet	<input checked="" type="checkbox"/>	<input type="checkbox"/>	<input type="checkbox"/>	<input type="checkbox"/>
- toiletkast	<input checked="" type="checkbox"/>	<input type="checkbox"/>	<input type="checkbox"/>	<input type="checkbox"/>
- toiletrolhouder	<input checked="" type="checkbox"/>	<input type="checkbox"/>	<input type="checkbox"/>	<input type="checkbox"/>
- toiletborstel(houder)	<input checked="" type="checkbox"/>	<input type="checkbox"/>	<input type="checkbox"/>	<input type="checkbox"/>
- spiegels	<input checked="" type="checkbox"/>	<input type="checkbox"/>	<input type="checkbox"/>	<input type="checkbox"/>

Sauna met toebehoren

	<input type="checkbox"/>	<input type="checkbox"/>	<input type="checkbox"/>	<input checked="" type="checkbox"/>
	<input type="checkbox"/>	<input type="checkbox"/>	<input type="checkbox"/>	<input type="checkbox"/>

## Exterieur/installaties/veiligheid/energiebesparing

Schotel/antenne	<input type="checkbox"/>	<input type="checkbox"/>	<input type="checkbox"/>	<input checked="" type="checkbox"/>
Brievenbus	<input checked="" type="checkbox"/>	<input type="checkbox"/>	<input type="checkbox"/>	<input type="checkbox"/>
(Voordeur)bel (Ring, kosten ca € 4,00 per maand)	<input checked="" type="checkbox"/>	<input type="checkbox"/>	<input type="checkbox"/>	<input type="checkbox"/>
Alarminstallatie	<input type="checkbox"/>	<input type="checkbox"/>	<input type="checkbox"/>	<input checked="" type="checkbox"/>
(Veiligheids)sloten en overige inbraakpreventie	<input checked="" type="checkbox"/>	<input type="checkbox"/>	<input type="checkbox"/>	<input type="checkbox"/>
Rookmelders	<input checked="" type="checkbox"/>	<input type="checkbox"/>	<input type="checkbox"/>	<input type="checkbox"/>
Screens/rolluiken/ zonnescerm	<input type="checkbox"/>	<input type="checkbox"/>	<input type="checkbox"/>	<input checked="" type="checkbox"/>
CV met toebehoren	<input checked="" type="checkbox"/>	<input type="checkbox"/>	<input type="checkbox"/>	<input type="checkbox"/>
(Klok)thermostaat (Toon)	<input type="checkbox"/>	<input type="checkbox"/>	<input checked="" type="checkbox"/>	<input type="checkbox"/>

Warmwatervoorziening, te weten:

- via CV-installatie	<input checked="" type="checkbox"/>	<input type="checkbox"/>	<input type="checkbox"/>	<input type="checkbox"/>
- boiler	<input type="checkbox"/>	<input type="checkbox"/>	<input type="checkbox"/>	<input checked="" type="checkbox"/>
- close-in boiler	<input type="checkbox"/>	<input type="checkbox"/>	<input type="checkbox"/>	<input checked="" type="checkbox"/>
-	<input type="checkbox"/>	<input type="checkbox"/>	<input type="checkbox"/>	<input type="checkbox"/>

Mechanische ventilatie

	<input checked="" type="checkbox"/>	<input type="checkbox"/>	<input type="checkbox"/>	<input type="checkbox"/>
--	-------------------------------------	--------------------------	--------------------------	--------------------------

Luchtbehandeling

	<input type="checkbox"/>	<input type="checkbox"/>	<input type="checkbox"/>	<input checked="" type="checkbox"/>
--	--------------------------	--------------------------	--------------------------	-------------------------------------

Isolatievoorzieningen (voorzetramen/radiatorfolie etc.), te weten:

-	<input type="checkbox"/>	<input type="checkbox"/>	<input type="checkbox"/>	<input checked="" type="checkbox"/>
Veiligheidsschakelaar wasautomaat	<input type="checkbox"/>	<input type="checkbox"/>	<input type="checkbox"/>	<input checked="" type="checkbox"/>
Waterslot wasautomaat	<input type="checkbox"/>	<input type="checkbox"/>	<input type="checkbox"/>	<input checked="" type="checkbox"/>
Zonnepanelen ..... stuks, bouwjaar	<input type="checkbox"/>	<input type="checkbox"/>	<input type="checkbox"/>	<input checked="" type="checkbox"/>
	<input type="checkbox"/>	<input type="checkbox"/>	<input type="checkbox"/>	<input type="checkbox"/>

# Lijst van zaken



## Tuin

### Inrichting

Tuinaanleg/bestrating	<input checked="" type="checkbox"/>	<input type="checkbox"/>	<input type="checkbox"/>	<input type="checkbox"/>
Beplanting	<input checked="" type="checkbox"/>	<input type="checkbox"/>	<input type="checkbox"/>	<input type="checkbox"/>
Buitenverlichting (nagelvast)	<input checked="" type="checkbox"/>	<input type="checkbox"/>	<input type="checkbox"/>	<input type="checkbox"/>
Tuinhuis/buitenberging	<input checked="" type="checkbox"/>	<input type="checkbox"/>	<input type="checkbox"/>	<input type="checkbox"/>
Kasten/werkbank in tuinhuis/berging	<input type="checkbox"/>	<input type="checkbox"/>	<input type="checkbox"/>	<input checked="" type="checkbox"/>
(Broei)kas	<input type="checkbox"/>	<input type="checkbox"/>	<input type="checkbox"/>	<input checked="" type="checkbox"/>
Overige tuin, te weten:	<input type="checkbox"/>	<input type="checkbox"/>	<input type="checkbox"/>	<input type="checkbox"/>
– (sier)hek/ schutting	<input checked="" type="checkbox"/>	<input type="checkbox"/>	<input type="checkbox"/>	<input type="checkbox"/>
– vlaggenmast(houder)	<input checked="" type="checkbox"/>	<input type="checkbox"/>	<input type="checkbox"/>	<input type="checkbox"/>
– losse planten potten	<input type="checkbox"/>	<input type="checkbox"/>	<input checked="" type="checkbox"/>	<input type="checkbox"/>
– laadpaal	<input type="checkbox"/>	<input type="checkbox"/>	<input type="checkbox"/>	<input checked="" type="checkbox"/>
–	<input type="checkbox"/>	<input type="checkbox"/>	<input type="checkbox"/>	<input type="checkbox"/>

## Overig

**Zijn er zaken die geen eigendom zijn van verkoper omdat er sprake is van een leasecontract. Zo ja, neemt verkoper de zaak mee of moet het betreffende contract worden overgenomen?**

**Ja                      Nee                      Gaat mee                      Moet worden overgenomen**

Thermostaat (€ 4,00 per maand) – kan worden overgenomen, bij geen interesse wordt de standaard thermostaat opgehangen

Alles is bespreekbaar (ter overname) ivm emigratie

–

–

Voor akkoord,

De opdrachtgever/verkoper,  
(en echtgeno(o)t(e)/partner)

Koper,  
(en echtgeno(o)t(e)/partner)

plaats en datum:

plaats en datum:

## Vragenlijst over de woning

Adres van de woning: Archipel 45-08

### 1. Bijzonderheden

- a. Zijn er nadat u het perceel in eigendom hebt gekregen nog andere, eventuele aanvullende notariële of onderhandse akten opgesteld met betrekking tot het perceel?  ja  nee

Zo ja, welke?

.....

- b. Zijn er mondelinge of schriftelijke afspraken gemaakt over aangrenzende percelen (*denk hierbij aan regelingen voor het gebruik van een poort, schuur, garage, tuin, overeenkomsten met meerdere burens toezeggingen, erfafscheidingen*)?  niet bekend  ja  nee

Zo ja, welke zijn dat?

.....

- c. Wijken de huidige terreinafscheidingen af van de kadastrale eigendomsgrenzen (*denk hierbij ook aan strookjes grond van de gemeente die u in gebruik heeft, of grond van u die gebruikt wordt door de burens*)?  niet bekend  ja  nee

Zo ja, waaruit bestaat die afwijking?

.....

- d. Is een gedeelte van de woning, schuur, garage of schutting gebouwd op grond van de burens of andersom?  niet bekend  ja  nee

Zo ja, graag nader toelichten:

.....

- e. Heeft u grond van derden in gebruik?  niet bekend  ja  nee

Zo ja, welke grond?

.....

- f. Rusten er 'bijzondere lasten en beperkingen' op de woning en/of het perceel (*Bijzondere lasten en beperkingen kunnen privaatrechtelijke beperkingen zijn zoals (lijdende) erfdienstbaarheden (bijvoorbeeld een recht van overpad), kwalitatieve verplichtingen, kettingbedingen, vruchtgebruik, voorkeursrecht (bijvoorbeeld een eerste recht van koop), opstalrecht, erfpacht, huurkoop. Het kan ook gaan om publiekrechtelijke beperkingen zoals een aanschrijving van de gemeente in het kader van een illegale verbouwing*)?

ja  nee

## Vragenlijst over de woning

Zo ja, welke?

### Zie bewijs van eigendom

g. Is de Wet voorkeursrecht gemeenten van toepassing?  ja  nee

h. Is er een anti-speculatiebeding en/of zelfbewoningsplicht van toepassing op de woning?  ja  nee

Zo ja, hoe lang nog?  
.....

i. Is er sprake van een beschermd stads- of dorpsgezicht of loopt er een procedure tot aanwijzing daartoe?  ja  nee

Is er sprake van een gemeentelijk-, provinciaal-of rijksmonument of loopt er een procedure tot aanwijzing daartoe?  ja  nee

Is er volgens het bestemmingsplan sprake van een beeldbepalend of karakteristiek object?  ja  nee

j. Is er sprake (geweest) van ruilverkaveling?  ja  nee

Zo ja, moet u hiervoor ruilverkavelingsrente betalen?  ja  nee

Zo ja, hoeveel en voor hoe lang?

Bedrag: € .....

Duur: ...

k. Is er sprake van onteigening?  ja  nee

l. Is de woning of de grond geheel of gedeeltelijk verhuurd of bij anderen in gebruik?  n.v.t.  ja  nee

Zo ja:

Is er een huurcontract/ gebruiksovereenkomst?  ja  nee

Indien er geen contract of overeenkomst is, beschrijf hieronder wat (mondeling) met de huurder/ gebruiker is afgesproken:  
.....

Welk gedeelte is verhuurd/ in gebruik gegeven?  
.....

Welke delen vallen onder gezamenlijk gebruik?  
.....



## Vragenlijst over de woning

Welke zaken zijn van de huurder en mag hij verwijderen bij ontruiming  
(bijvoorbeeld geiser, keuken, lampen)?

.....

Heeft de huurder een waarborgsom gestort?  ja  nee

Zo ja, hoeveel? €

.....

Heeft u nog andere afspraken met de huurders gemaakt?  ja  nee

Zo ja, welke?

.....

m. Is er over de woning een geschil/procedures gaande, al dan niet bij  
de rechter, huurcommissie of een andere instantie (bijvoorbeeld  
onteigening/kwesties met burens, zoals erfdiensbaarheden,  
recht van overpad, erfafscheidingen e.d.)?

ja  nee

Zo ja, welke is/zijn dat?

.....

n. Is er bezwaar gemaakt tegen de waardebeschikking WOZ?

ja  nee

Zo ja, toelichting:

.....

o. Zijn er door de overheid of nutsbedrijven verbeteringen of  
herstellingen voorgeschreven of aangekondigd die nog niet naar  
behoren zijn uitgevoerd?

ja  nee

Zo ja, welke?

.....

p. Zijn er in het verleden subsidies of premies verstrekt die bij  
verkoop van de woning voor een deel kunnen worden  
teruggevorderd?

ja  nee

Zo ja, welke?

.....

q. Is de woning onbewoonbaar verklaard of in het verleden ooit  
onbewoonbaar verklaard geweest?

ja  nee

Zo ja, waarom?

.....

## Vragenlijst over de woning

- r. Is er bij verkoop sprake van een omzetbelastingheffing (bijvoorbeeld omdat het een voormalig bedrijfsonroerendgoed is, of een woning met praktijkgedeelte, of omdat u pas ingrijpend verbouwd hebt)?  ja  nee

Zo ja, waarom?

.....

- s. Hoe gebruikt u de woning nu (bijvoorbeeld woning, praktijk, winkel opslag)? **Woning**  
Is dat gebruik volgens de gemeente toegestaan?  ja  nee

Zo nee, heeft de gemeente dit strijdige gebruik wel eens bij u aangekaart?  ja  nee

Hoe heeft de gemeente dit strijdige gebruik bij u aangekaart?

.....

## 2. Gevels

- a. Is er sprake (geweest) van vochtdoorslag of aanhoudend vochtige plekken op de gevels?  ja  nee  
Zo ja, waar?
- .....

- b. Zijn er (gerepareerde) scheuren/beschadigingen in/aan de gevels aanwezig?  ja  nee  
Zo ja, waar?

**Voorkant zolder, liggende gedeelte. Dit is gerepareerd**

- c. Zijn de gevels tijdens de bouw geïsoleerd?  niet bekend  ja  nee  
Zo nee, zijn de gevels daarna (deels) geïsoleerd?  niet bekend  ja  nee  
Zo ja, wanneer heeft de isolatie van de gevels plaatsgevonden en met welk isolatiemateriaal?
- .....

Heeft u een certificaat of bewijs van het na-isoleren?  ja  nee

Is er sprake van volledige isolatie?  niet bekend  ja  nee

Zo nee, welke delen van de gevels zijn er niet geïsoleerd?

.....

- d. Zijn de gevels ooit gereinigd?  niet bekend  ja  nee  
Zo ja, volgens welke methode en wanneer?
- .....

## Vragenlijst over de woning

### 3. Dak(en)

- a. Hoe oud zijn de daken ongeveer?

Platte daken: .....

niet bekend

Overige daken: .....

niet bekend

- b. Heeft u last van daklekkages (gehad)?

ja  nee

Zo ja, waar?

**Schuurtje voor – is gerepareerd**

- c. Zijn er in het verleden gebreken geconstateerd aan de dakconstructie zoals scheve, doorbuigende, krakende, beschadigde en/of aangetaste dakdelen?

ja  nee

Zo ja, waar?

.....

- d. Heeft u het dak al eens (gedeeltelijk) laten vernieuwen c.q. laten repareren?

ja  nee

Zo ja, welk (gedeelte van het) dak en waarom?

.....

- e. Is het dak tijdens de bouw geïsoleerd?

Platte daken: .....

niet bekend  ja  nee

Overige daken: .....

niet bekend  ja  nee

Zo nee, is het dak daarna geïsoleerd?

Platte daken: **zolder met gipsplaten**

niet bekend  ja  nee

Overige daken: .....

niet bekend  ja  nee

Zo ja, wanneer heeft de isolatie plaatsgevonden en met welk isolatiemateriaal?

.....

Heeft u een certificaat of bewijs van het na-isoleren?

ja  nee

Is er sprake van volledige isolatie?

Platte daken: .....

niet bekend  ja  nee

Overige daken: .....

niet bekend  ja  nee

Zo nee, welke delen zijn er niet geïsoleerd?

.....

## Vragenlijst over de woning

- f. Zijn de regenwaterafvoeren lek of verstopt?  ja  nee

Zo ja, toelichting:

.....

- g. Zijn de dakgoten lek of verstopt?  ja  nee

Zo ja, toelichting:

.....

### 4. Kozijnen, ramen en deuren

- a. Van welk materiaal zijn de buitenkozijnen gemaakt (*bijvoorbeeld hout, kunststof of aluminium of een andersoortig materiaal*)?

**Hout**

- b. Wanneer zijn de buitenkozijnen, ramen en deuren voor het laatst geschilderd?

**Juli 2024**

Is dit gebeurd door een erkend schildersbedrijf?

ja  nee

Zo ja, door wie?

.....

- c. Functioneren alle scharnieren en sloten?  ja  nee

Zo nee, toelichting:

.....

- d. Zijn voor alle afsluitbare deuren, ramen etc. sleutels aanwezig?  ja  nee

Zo nee, voor welke deuren, ramen etc. niet?

.....

- e. Is er sprake van isolerende beglazing?  ja  nee

Zo ja, welk type glas (*bijvoorbeeld HR, HR+, HR++ of HR+++*, zie de glassponning waarin doorgaans staat vermeld welke type glas er is geplaatst)?

**HR++**

Is er sprake van isolerende beglazing in de gehele woning?

ja  nee

Zo nee, welke ramen zijn niet geïsoleerd?

**Zolder**

## Vragenlijst over de woning

- f. Is er bij de isolerende beglazing sprake van condensvorming tussen het glas (*denk aan lekkende ruiten*)?  ja  nee  
Zo ja, waar?
- .....

### 5. Vloeren, plafonds en wanden

- a. Is er sprake (geweest) van vochtdoorslag of optrekkend vocht op de vloeren, plafonds en/of wanden?  ja  nee  
Zo ja, waar?
- .....

- b. Is er sprake (geweest) van schimmelvorming op de vloeren, plafonds en/of wanden?  ja  nee  
Zo ja, waar?
- .....

- c. Zijn er (gerepareerde) of (verborgen) scheuren en/of beschadigingen in/aan vloeren, plafonds en/of wanden aanwezig?  ja  nee  
Zo ja, waar?
- .....

- d. Hebben zich in het verleden problemen voorgedaan met de afwerkingen (*bijvoorbeeld loszittend tegelwerk, loslatend behang of spuitwerk, holklinkend of loszittend stucwerk, etc.*)?  ja  nee  
Zo ja, waar?
- .....

- e. Is er sprake (geweest) van gebreken aan de vloerconstructie, zoals scheve, doorbuigende, krakende, beschadigde en/of aangetaste vloerdelen?  ja  nee  
Zo ja, waar?

#### Zolder en keuken

- f. Is er sprake van vloerisolatie?  niet bekend  ja  nee  
Zo ja, wanneer heeft de isolatie van de vloer plaatsgevonden en met welk isolatiemateriaal?
- .....

Heeft u een certificaat of bewijs van het na-isoleren?  ja  nee

## Vragenlijst over de woning

Is er sprake van volledige isolatie?  niet bekend  ja  nee

Zo nee, welke delen zijn er niet geïsoleerd?

.....

### 6. Fundering, kruipruimte en kelder

a. Is er sprake (geweest) van gebreken aan de fundering?  niet bekend  ja  nee

Zo ja, waar?

.....

b. Is de kruipruimte toegankelijk?

ja  nee

Is de kruipruimte droog?

meestal  ja  nee

Zo nee of meestal, toelichting:

.....

c. Is er sprake van vochtdoorslag door de kelderwand?  soms  ja  nee

Zo ja of soms, toelichting?

.....

d. Is de grondwaterstand in de afgelopen jaren waarneembaar gewijzigd of is er sprake van wateroverlast geweest?

ja  nee

Zo ja, heeft dit tot problemen geleid in de vorm van water in de kruipruimte c.q. kelder?

n.v.t.  ja  nee

Zo nee, tot wat voor andere problemen heeft dit geleid?

.....

### 7. Installaties

a. Wat voor warmte-installatie(s) is/zijn er aanwezig in de woning (*bijvoorbeeld cv-installatie, WTW-systeem, WKO-systeem, (hybride) warmtepomp, airconditioning, zonneboiler, elektrische boiler, pelletkachel dan wel een andere installatie*)?

**CV-ketel**

Is/zijn de installatie(s) eigendom?

ja  nee

Zo nee, toelichting (*bijvoorbeeld de installatie(s) is/ zijn gehuurd of geleased. Tevens huur-/leaseprijs vermelden*):

.....

Merk van de installatie(s):

**Vaillant ECO Tech Pure**

Type(nummer) van de installatie(s):

.....

## Vragenlijst over de woning

Installatiedatum van de installatie(s):

**Januari 2024**

Op welke datum is/zijn deze installatie(s) voor het laatst onderhouden?

.....

Is het onderhoud uitgevoerd door een erkend bedrijf?  ja  nee

Zo ja, door wie?

**Warmtebeheer**

- a. Zijn er de afgelopen tijd zaken opgevallen ten aanzien van de installatie(s) (*bijvoorbeeld de cv-installatie moet meer dan 1 keer per jaar bijgevuld worden of de installatie functioneert niet goed*)?  ja  nee

Zo ja, wat is u opgevallen?

.....

- b. Zijn er radiatoren die niet warm worden?  ja  nee

Zo ja, welke?

.....

- c. Zijn er radiatoren of (water)leidingen die lekken?  ja  nee

Zo ja, waar en welke?

.....

- d. Zijn er radiatoren of (water)leidingen die ooit zijn bevroren?  ja  nee

Zo ja, waar?

.....

Heeft u vloerverwarming in de woning?  ja  nee

Zo ja, betreft dit elektrische vloerverwarming, vloerverwarming met warm water of anders?

elektrisch  warm water

overig, namelijk:

**Alleen in de keuken**

Waar bevindt zich de elektrische vloerverwarming?  n.v.t.

Waar bevindt zich de vloerverwarming met warm water?  n.v.t.

Waar bevindt zich de overige vloerverwarming?  n.v.t.

- e. Zijn er vertrekken die niet (goed) warm worden?  ja  nee

Zo ja, welke?

.....

## Vragenlijst over de woning

- f. Heeft de woning zonnepanelen die uw eigendom zijn?  ja  nee  
Heeft de woning zonnepanelen die worden gehuurd of geleased?  ja  nee  
Kan het huurcontract/ leasecontract worden overgenomen  
door koper?  niet bekend  ja  nee  
Zo ja, dan overnamecontract opvragen.

.....

Hoeveel zonnepanelen zijn er aanwezig?

Aantal: ...

Zo ja, blijven de zonnepanelen achter?  nader overeen te komen  ja  nee

Wat is de capaciteit van één zonnepaneel? (*De capaciteit van zonnepanelen wordt uitgedrukt in Wattpiek (Wp). Bijvoorbeeld één zonnepaneel levert 390 Wp*)

.....

Functioneren alle zonnepanelen?  niet bekend  ja  nee

Wat is het merk/ type van de zonnepanelen?

.....

Maakt u gebruik van een app om de opbrengst van  
de zonnepanelen te bekijken?  ja  nee  
Zo ja, welke?

.....

In welk jaar zijn de zonnepanelen geplaatst en door wie?

Jaar: .....

Installateur: .....

Is de btw over het aankoopbedrag teruggevraagd van de  
belastingdienst?  ja  nee

Hoeveel stroom heeft u het afgelopen jaar opgewekt?

Jaar: .....

Aantal kWh: .....

Hoe lang zit er nog fabrieksgarantie op de zonnepanelen?

.....



## Vragenlijst over de woning

- Zijn de zonnepanelen aangeschaft met subsidie?  ja  nee  
Zo ja, moet de subsidie worden terugbetaald?  n.v.t.  ja  nee  
Zo ja, welk bedrag moet worden terugbetaald? € .....

- g. In welk jaar zijn voor het laatst de aanwezige schoorsteenkanalen/rookgasafvoeren geveegd/gereinigd?

**Januari 2023**

- h. Wanneer heeft u de aanwezige schoorsteenkanalen voor het laatst gebruikt?

.....

- Is de trek van aanwezige schoorsteenkanalen goed?  niet bekend  ja  nee

- i. Zijn er onderdelen van de elektrische installatie vernieuwd (onder de elektrische installatie wordt verstaan alle elektra leidingen/ schakelaars stopcontacten, meterkast e.d.)?  niet bekend  ja  nee  
Zo ja, wanneer en welke onderdelen?

.....

- Zijn er gebreken aan de elektrische installatie?  ja  nee  
Zo ja, welke?

.....

- j. Is er een laadpaal aanwezig voor een elektrische auto?  ja  nee  
Zo ja, blijft deze achter?  nader overeen te komen  ja  nee

- k. Is er mechanische ventilatie of een soortgelijk systeem aanwezig?  ja  nee  
Zo ja, functioneert dit systeem naar behoren?  ja  nee  
Zo nee, toelichting:

.....

Wanneer is dit systeem voor het laatst onderhouden?

.....

Hoe oud is dit systeem ongeveer?

.....

- l. Is er een domoticasysteem of een soortgelijk systeem aanwezig (Een domoticasysteem bedient de verwarming, verlichting, verwarming, audio, ventilatie e.d. automatisch)?  ja  nee

## Vragenlijst over de woning

Zo ja, functioneert dit systeem naar behoren?  ja  nee

Zo nee, toelichting:

.....

Hou oud is dit systeem ongeveer?

.....

m. Zijn er rookmelders op ieder verdieping aanwezig?  ja  nee

Zo ja, hoe oud zijn de rookmelders ongeveer?

**2023**

### 8. Sanitair, riolering en keuken

a. Zijn er beschadigingen aan wastafels, douche, bad, toiletten, gootstenen en kranen?  ja  nee

Zo ja, welke?

.....

b. Hoe oud is de badkamer ongeveer?

**Ca 2013**

c. Lopen de afvoeren van wastafels, douche, bad, toiletten, gootstenen en kranen goed door?  ja  nee

Zo nee, welke niet?

.....

d. Is de woning aangesloten op het gemeentelijke riool?  ja  nee

e. Zijn er gebreken (geweest) aan de riolering, zoals breuken, stankoverlast, lekkages, etc.?  ja  nee

Zo ja, welke?

.....

f. Is er een andere voorziening, zoals een septictank, beerput of dergelijk aanwezig?  niet bekend  ja  nee

Zo ja, wat is er aanwezig en hoe dient dit te worden onderhouden?

.....

g. Van welk jaar dateert de keukenopstelling ongeveer?

**September 2018**

## Vragenlijst over de woning

h. Van welk jaar dateert de inbouwapparatuur ongeveer?

**September 2018**

Functioneert alle inbouwapparatuur?  ja  nee

Zo nee, welk inbouwapparaat functioneert niet?

.....

i. Heeft u een kokend water kraan (*bijvoorbeeld een Quooker kraan of een soortgelijke kraan*)?

ja  nee

Zo ja, functioneert deze kraan naar behoren en hoe oud is deze kraan ongeveer?

.....

### 9. Diversen

a. Wat is het bouwjaar van de woning?

**1979**

b. Zijn er asbesthoudende materialen in/op de woning/ bijgebouw(en) aanwezig (*bijvoorbeeld asbest zeil, een asbestplaat die onder en/of achter de CV ketel is geplaatst, asbesthoudend isolatiemateriaal om de verwarmingsbuis, asbesthoudend koord bij oude cv-ketels/gaskachels, asbestgolfplaten e.d.*)?

niet bekend  ja  nee

Zo ja, welke en waar?

.....

c. Blijft er in de woning zeil achter, al dan niet vastgelijmd, dat is aangeschaft tussen 1955 en 1982?

niet bekend  ja  nee

d. Is er sprake van loden leidingen in de woning?

niet bekend  ja  nee

Zo ja, waar?

.....

e. Is er een Japanse duizendknoop aanwezig in de tuin? (*Een Japanse duizendknoop is een exotische plant, welke moeilijk te verwijderen is. De sterke wortelstokken en stengels van de Japanse duizendknoop zijn in staat om schade te veroorzaken aan gebouwen, leidingen en wegen*)

niet bekend  ja  nee

f. Is er in puin/asbest afval in de grond/tuin aanwezig?

niet bekend  ja  nee

g. Heeft u elders lekkages gehad (*dus los van het dak*)

## Vragenlijst over de woning

- sanitair/ riolering*)?  niet bekend  ja  nee
- h. Is de grond verontreinigd?  niet bekend  ja  nee  
Zo ja, is er een onderzoeksrapport?  n.v.t.  ja  nee  
Zo ja, heeft de gemeente/provincie een onderzoeks-  
of saneringsbevel opgelegd?  n.v.t.  ja  nee
- i. Is er een olietank aanwezig of aanwezig geweest?  niet bekend  ja  nee  
Zo ja, is deze gesaneerd/verwijderd?  n.v.t.  ja  nee  
Als deze is gesaneerd, waar is de olietank op het perceel  
gesitueerd?  
Is er een Kiwa-certificaat aanwezig?  n.v.t.  ja  nee
- j. Is er sprake van overlast door ongedierte in of (rond)om  
de woning (*denk aan muizen, ratten, kakkerlakken, etc.*)?  ja  nee  
Zo ja, waar?  
.....
- k. Is de woning aangetast door houtworm, boktor,  
ander ongedierte of zwam?  niet bekend  ja  nee  
Zo ja, waar?  
.....
- Zo ja, is deze aantasting al eens behandeld?  n.v.t.  ja  nee  
Zo ja, wanneer en door welk bedrijf?  
.....
- l. Is er sprake van chlorideschade (betonrot) (*betonrot komt vooral voor in kruipruimtes van  
woningen gebouwd tussen 1965 en 1981 die voorzien zijn van betonnen vloerelementen van het  
merk Kwaaitaal of Manta. Ook andere beton- elementen - bijvoorbeeld balkons - kunnen  
aangetast zijn*)?  niet bekend  ja  nee  
Zo ja, waar?  
.....
- m. Hebben er verbouwingen en/of bijbouwingen plaatsgevonden  
in en/of om de woning?  ja  nee  
Zo ja, welke ver-/bijbouwingen, in welk jaartal en door welk  
bedrijf zijn deze uitgevoerd?  
.....

## Vragenlijst over de woning

- n. Zijn er verbouwingen of uitbreidingen uitgevoerd zonder omgevingsvergunning (voorheen bouwvergunning)?  niet bekend  ja  nee  
Zo ja, welke?
- .....

- o. Is er sprake van glasvezel internet?  niet bekend  ja  nee

- p. Bent u in het bezit van een definitief energieprestatiecertificaat/energielabel?  ja  nee  
Zo ja, welke label?  
**Energielabel B**

### 10. Vaste lasten

- a. Hoeveel betaalde u voor de laatste aanslag onroerendezaakbelasting? €  
Belastingjaar:

- b. Wat is de WOZ-waarde? €  
Peiljaar:

- c. Hoeveel betaalde u voor de laatste aanslag waterschapslasten? €  
Belastingjaar:

- d. Hoeveel betaalde u voor de laatste aanslag gemeentelijke belastingen (zoals rioolheffing en afvalstoffenheffing e.d.)? €  
Belastingjaar:

- e. Welke voorschotbedragen betaalt u maandelijks aan de nutsbedrijven?  
Gas en elektra €  
Water: €  
Stadsverwarming: €  
Anders: €

Wat is uw jaarverbruik voor gas/ elektriciteit en water?

Gas	m3	:	
Elektriciteit hoog		kWh	:
Elektriciteit laag		kWh	: _____
Elektriciteit totaal		kWh	:
Water		m3	:
Stadsverwarming		GJ	:
Anders:			:

## Vragenlijst over de woning

Met hoeveel bewoners bewoonde u de woning? aantal: bewoners

- f. Zijn er lease- en/of huurkoopcontracten (*bijvoorbeeld keuken, kozijnen, cv-ketel, etc.*)?  ja  nee  
Zo ja, welke?

.....

Zijn deze contracten overdraagbaar op de koper? *Let op! Veel lease- en huurkoopcontracten zijn niet langer overdraagbaar op een koper. Neem hiervoor contract op met de betreffende leverancier.*  ja  nee

Hoe lang lopen de contracten nog en wat is de eventuele afkoopsom?

Afkoopsom: € ...

Duur:

- g. Als er sprake is van erfpacht of opstalrecht:  
Hoe hoog is dan de canon per jaar? €  
Heeft u alle canons betaald?  n.v.t.  ja  nee  
Is de canon afgekocht?  n.v.t.  ja  nee  
Zo ja, tot wanneer?

.....

- h. Heeft u alle gemeentelijke belastingen die u verschuldigd bent al betaald?  ja  nee  
Zijn er variabele bedragen voor gemeenschappelijke poorten, inritten of terreinen?  ja  nee  
Zo ja, hoe hoog en waarvoor? €

- i. Heeft u, om in de straat te parkeren, een parkeervergunning nodig?  ja  nee  
Hoeveel parkeervergunningen kunnen er maximaal worden aangevraagd?  
Wat zijn de kosten voor deze parkeervergunning(en) per jaar? €

### 11. Garanties

Zijn er lopende onderhoudscontracten en/of garantieregelingen overdraagbaar aan de koper? (*zoals dakbedekking, cv-installatie, dubbele beglazing, etc.*)

ja  nee

Zo ja, welke?

**CV ketel**

## Vragenlijst over de woning

### 12. Nadere informatie (overige zaken die de koper naar uw mening moet weten):

.....

### 13. Extra vragen door makelaarskantoor zelf geformuleerd

.....

niet bekend  ja  nee

### INFORMATIEF KARAKTER VRAGENLIJST

De vragenlijst geeft vorm, inhoud en structuur aan de mededelingsplicht van verkoper. De mededelingsplicht strekt niet verder dan dat verkoper ten tijde van het sluiten van de overeenkomst aan de koper meedeelt wat hem bekend is omtrent het appartement. De vragenlijst beoogt geen garanties te geven, maar heeft een informatief karakter.

### ONDERTEKENING

Verkoper(s) verklaart/verklaren alle hem/haar bekende feiten te hebben vermeld in dit formulier. Verkoper is zich ervan bewust dat hij/zij bij een niet juiste en/of volledige vermelding van feiten het risico loopt om aansprakelijk gesteld te worden door de koper. Verkoper verklaart de woning tot de eigendomsoverdracht op een manier te zullen bewonen en onderhouden welke in het maatschappelijk verkeer als gebruikelijk wordt beschouwd.

Ondergetekende(n) verkla(a)r(t)(en) voorgaande vragen volledig en naar waarheid te hebben ingevuld:

Handtekening:

Handtekening:

# Archipel 45 8

[www.archipel45-8.nl](http://www.archipel45-8.nl)

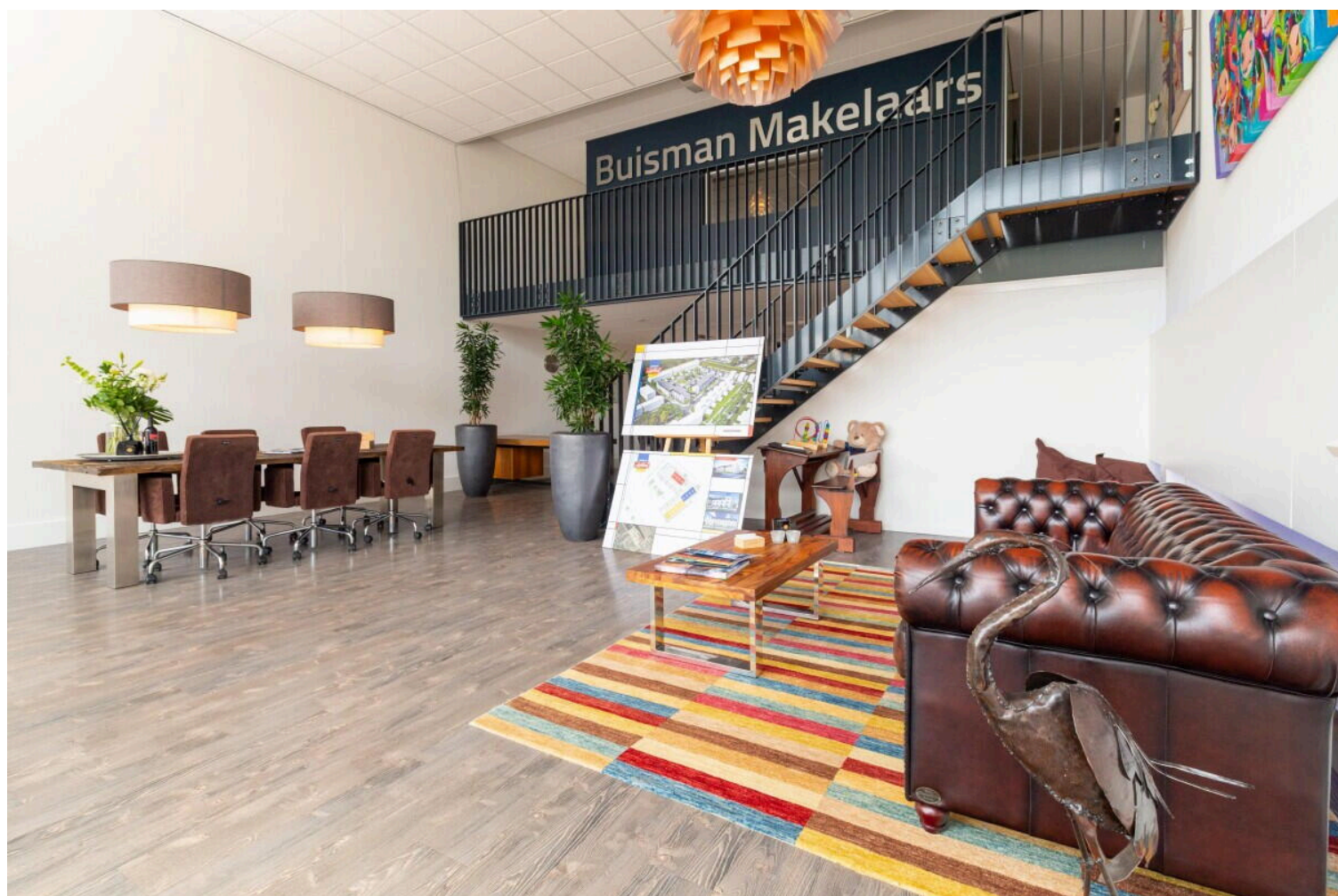

## Buisman Makelaars

Zilverparkkade 15  
8232 WJ, Lelystad

[www.buismanmakelaars.nl](http://www.buismanmakelaars.nl)  
0320 - 202 040

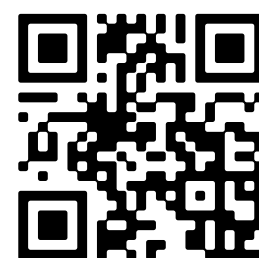

Scan Mij!